Seminario di approfondimento dedicato alle iniziative Erasmus Without Paper (EWP) ed European Student Card (ESC)

14 gennaio 2021

Erasmus+ | AGENZIA NAZIONALE INDIRE

MIUR

INDIRE ISTITUTO NAZIONALE DOCUMENTAZIONE INNOVAZIONE RICERCA EDUCATIVA

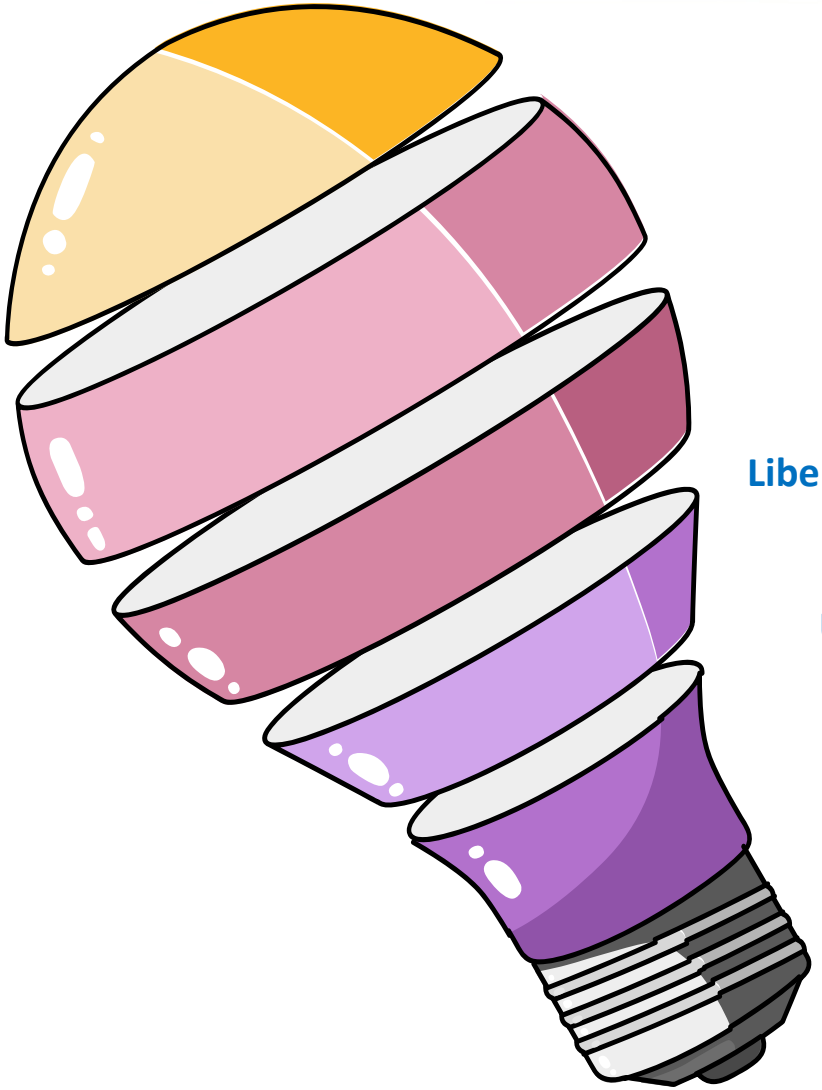

Erasmus Without Paper (EWP) e European Student Card (ESC)

2°Gruppo di lavoro EWP CINECA composto da:

Università degli studi di Cagliari
Università degli Studi dell'Aquila
Libera Università di Lingue e Comunicazione di Milano (IULM)
Università Politecnica delle Marche
Università degli studi Guglielmo Marconi di Roma
Università degli Studi Internazionali di Roma – UNINT
Università degli studi di Salerno
Università degli studi di Udine
Università Ca Foscari di Venezia
Università IUAV di Venezia

Presentazione a cura di Anna Maria Aloi
Università degli studi di Cagliari

Il template delle slides è tratto dal sito https://slidesgo.com/ e https://www.freepik.com/

ESIGENZA SPECIFICA RILEVATA PER L'ADEGUAMENTO AI SISTEMI EWP

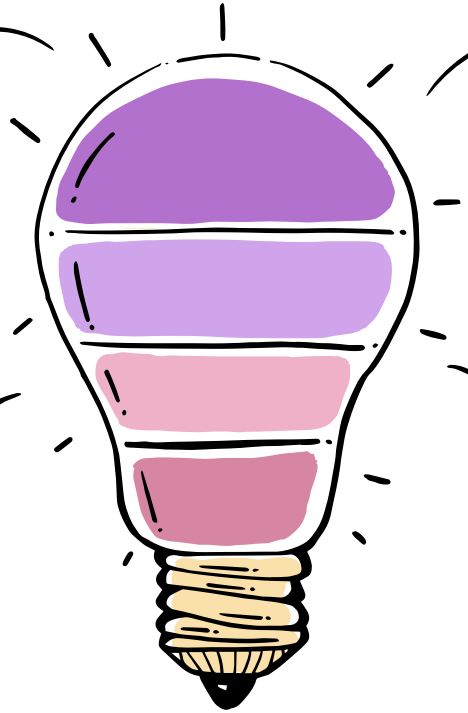

1

Attività con un inizio e una fine stabiliti dalla Commissione Europea e accettati dalle Istituzioni Europee di Istruzione Superiore con la sottoscrizione della ERASMUS CHARTER FOR HIGHER EDUCATION 2021-2027

2

Protagonista un gruppo eterogeno e numeroso di persone dei 27 Paesi Europei che lavorano insieme con un obiettivo comune irrinunciabile: la **digitalizzazione del Programma**

3

Un processo EWP costituito da un insieme di attività digitali correlate

4

Da realizzare per un periodo di tempo definito e con specifiche risorse assegnate

Il template delle slides è tratto dal sito https://slidesgo.com/ e https://www.freepik.com/

Road Map EWP per la European Education Area al 2025.

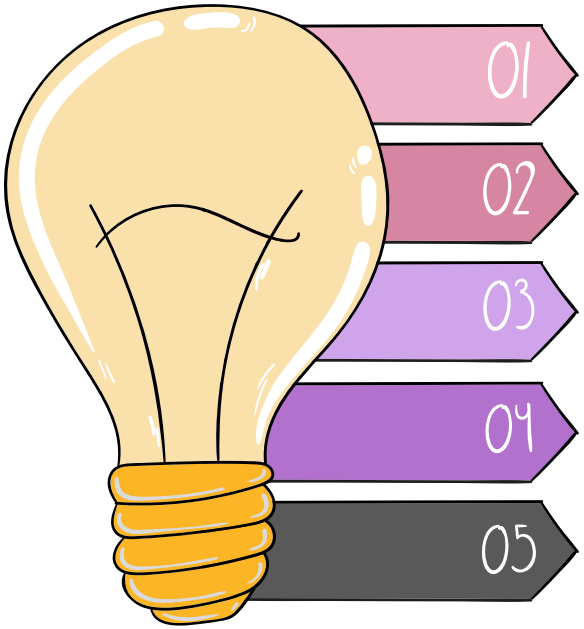

Giugno 2021	**Online Learning Agreements**
Giugno 2022	**Digital Inter Institutional Agreements**
Giugno 2023	**Nominations e Transcript of Records**
Entro il 2024	**European Student Card**
Entro il 2024	**Erasmus+ Mobile App**

Il template delle slides è tratto dal sito https://slidesgo.com/ e https://www.freepik.com/

INNOVAZIONE EWP

Comunicazione digitale

Ambito d'azione è la comunicazione digitale tra le Istituzioni e i beneficiari del Programma

Qualità

Assicurare qualità alle azioni del Programma con il ricorso alle tecnologie digitali più recenti

Risorse

Garantire risorse economiche, materiali e personale dedicato alla rivoluzione digitale EWP

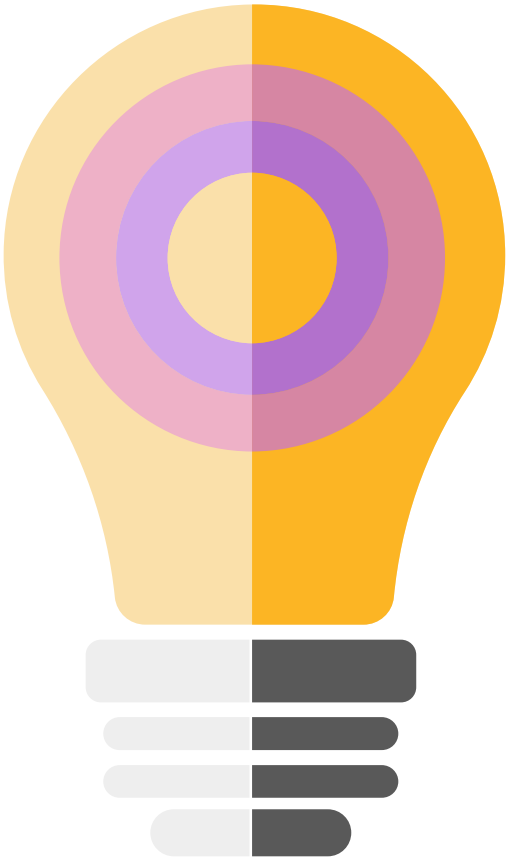

Il template delle slides è tratto dal sito https://slidesgo.com/ e https://www.freepik.com/

I PILASTRI DI EWP

Input da parte della Commissione Europea	1
Programmazione di Ateneo su EWP così come definita da ogni Istituzione nella propria Erasmus Charter 2021-2027	2
Pianificazione delle azioni di Ateneo nel rispetto della tempistica UE	3
Fase di esecuzione a partire dal completamento delle interconnessioni API (Marzo 2021)	4
Valutazione e Controllo step by step	5

Il template delle slides è tratto dal sito https://slidesgo.com/ e https://www.freepik.com/

MISURE ATTUATIVE– STATO DELL'ARTE DELLA PIANIFICAZIONE

Semplice e complessa nel contempo

Misurabile

Agibile (api permettendo!!!)

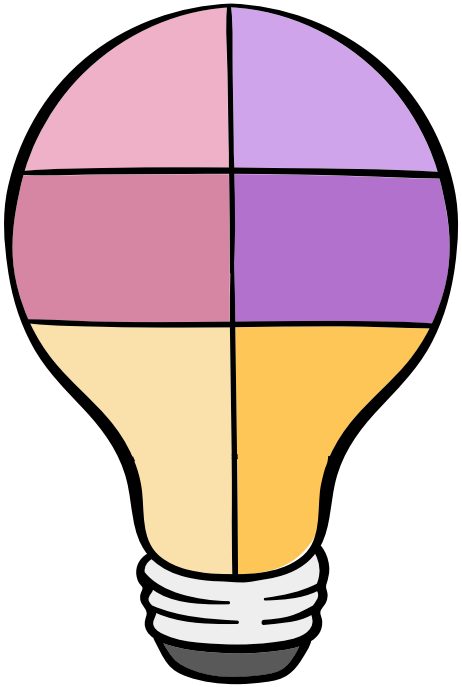

Tempificabile

Attribuibile in termini di responsabilità

Partecipata

Il template delle slides è tratto dal sito https://slidesgo.com/ e https://www.freepik.com/

ATTORI PRINCIPALI NELLE ISTITUZIONI

IRO

Gli uffici relazioni internazionali di Ateneo (IRO): responsabili della realizzazione delle azioni del programma Erasmus

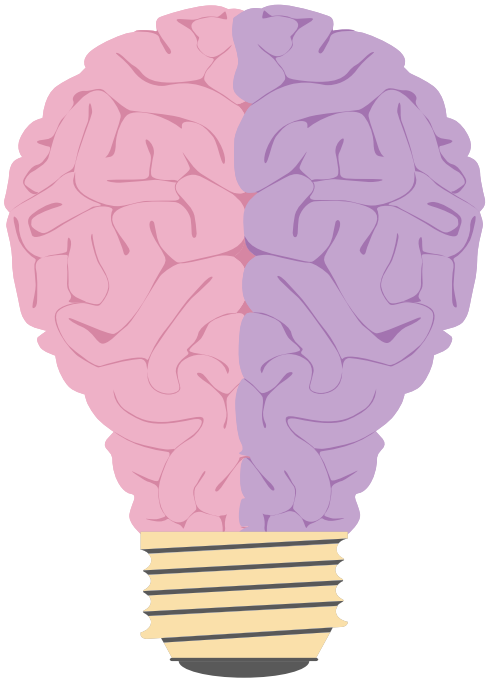

Digital Offices

Gli uffici per la digitalizzazione di Ateneo: centri di competenza ad alta specializzazione, chiamati a garantire assistenza ma anche informazione, formazione, orientamento

Il template delle slides è tratto dal sito https://slidesgo.com/ e https://www.freepik.com/

EFFICIENZA ED EFFICACIA DEL PROCESSO EWP NEGLI ATENEI

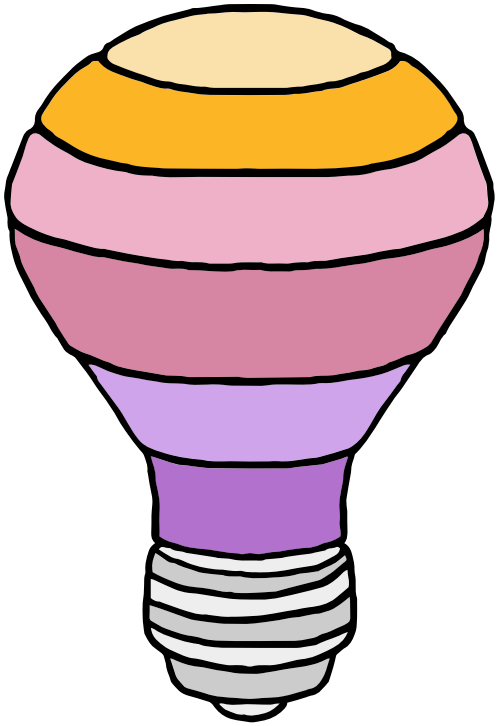

- La comunicazione digitale è la sola comunicazione possibile in Erasmus
- La definizione del gruppo di lavoro (ruoli e responsabilità) e del PM
- Gli obiettivi di qualità da raggiungere veri e concreti
- La ricerca del Provider più adeguato (Cineca, Dashboard, o altri tool)
- Il vincolo della tempistica UE
- Il lavoro organizzativo all'interno dell'Istituzione (definizione del budget e coinvolgimento della governance di Ateneo)

Il template delle slides è tratto dal sito https://slidesgo.com/ e https://www.freepik.com/

LAVORO ORGANIZZATIVO E DIALOGO INTERNO ALL'ISTITUZIONE

Valutare la gestibilità in termini di tempi, di risorse e di costi

Definire e comunicare il processo decisionale su EWP a livello di Ateneo

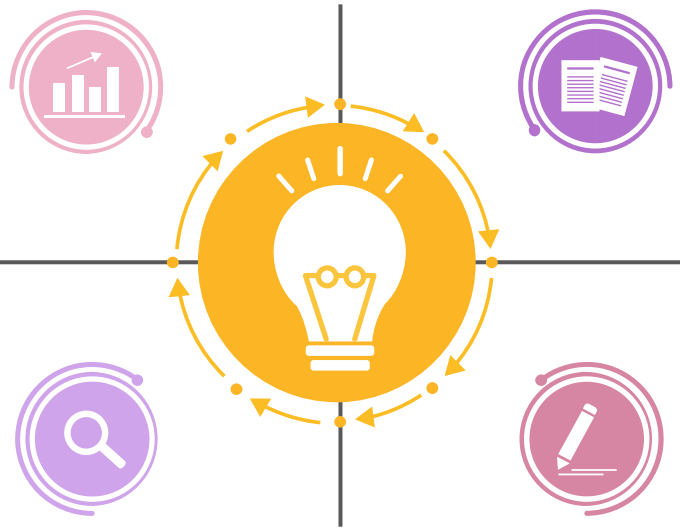

Individuare insieme al provider scelto i servizi a rischio perché vincolati ad input esterni (API)

Rilevare in modo costante e continuo l'avanzamento dei lavori in rapporto alla tempistica UE

Il template delle slides è tratto dal sito https://slidesgo.com/ e https://www.freepik.com/

PRIORITA' ORGANIZZATIVE DA NON SOTTOVALUTARE

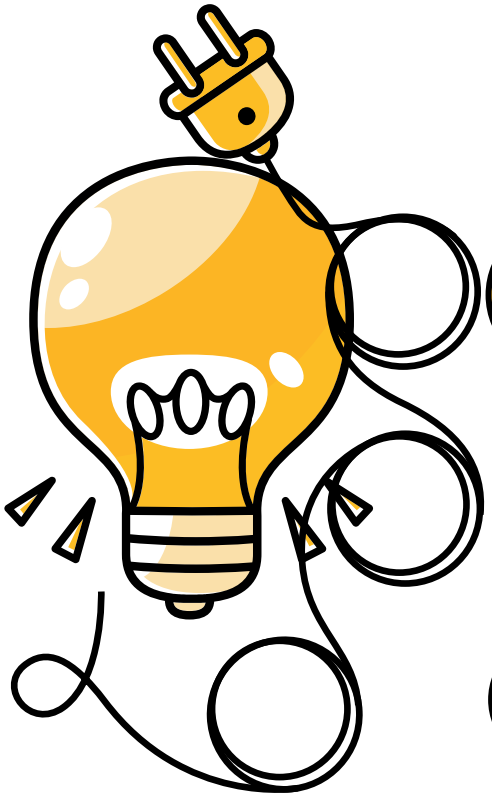

IDENTIFICAZIONE RISORSE EWP

Acquisire maggiori/più efficaci risorse

FORMAZIONE DIGITALE EWP

Recuperare risorse, provviste di competenze digitali avanzate, da attività che possono essere per il momento rallentate

ELIMINAZIONE RAMI SECCHI

Eliminare parti di attività ridondanti/superflue

Il template delle slides è tratto dal sito https://slidesgo.com/ e https://www.freepik.com/

PUNTI DI DEBOLEZZA/PUNTI DI FORZA ALL'INTERNO DELL'ISTITUZIONE

Minimizzare i problemi per sottovalutazione di EWP -
Coinvolgimento della governance e del sistema AQ di Ateneo per un dialogo interno efficace e produttivo di effetti.

La gestione di elevate quantità di dati su sistemi aperti potrebbe attentare alla sicurezza del dato -
Con EduGAIN si può garantire sicurezza e il rispetto della protezione dei dati durante le operazioni in rete.

Attualmente tante ore perse in mansioni burocratiche dallo scarso valore aggiunto -
Maturità digitale raggiunta grazie alle ore investite in formazione, informazione, orientamento alla comunicazione digitale

L'innovazione implica sempre una "dose" di rischio (costi non previsti, le api che non interconnettono gli «alveari» in tempo utile) - Rendere la propria Istituzione più efficiente grazie alle interconnessioni globali attivate dalle tecnologie digitali EWP

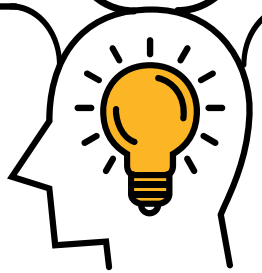

LA RETE EWP DI SOSTEGNO REALE AL VIRTUALE

- Agenzia Nazionale Erasmus+ Indire
- Mur

Gruppo/i di lavoro interateneo EWP

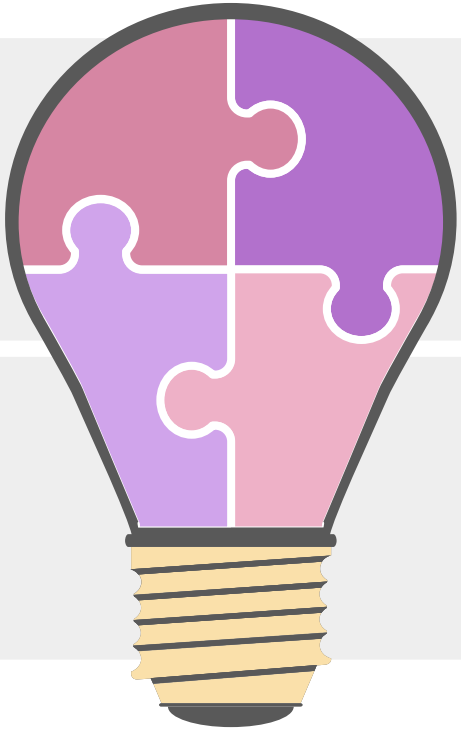

IL PROVIDER EWP

Istituzione Universitaria di Appartenenza

Il template delle slides è tratto dal sito https://slidesgo.com/ e https://www.freepik.com/

SUGGERIMENTI UTILI
ATTENZIONE ANCHE PER LA ESC E PER LA ERASMUS+ MOBILE APP

European Student Card, una carta virtuale dotata di QR code e ologramma in grado di informare e facilitare l'accesso ai servizi delle Istituzioni interconnesse.

Una carta che vuole agevolare la vita in Università, garantendo l'accesso all'offerta formativa nella sua interezza e ai servizi di accoglienza dell'Ateneo (Accommodation, Mense, Biblioteche, Centri di preparazione linguistica, micro-credential activities)

Una carta che vuole agevolare l'integrazione nella vita della città, garantendo l'accesso ai servizi di accoglienza offerti agli studenti (Trasporti, attività ricreative e culturali organizzate anche in collaborazione con le associazioni studentesche, EPayment, sconti e agevolazioni)

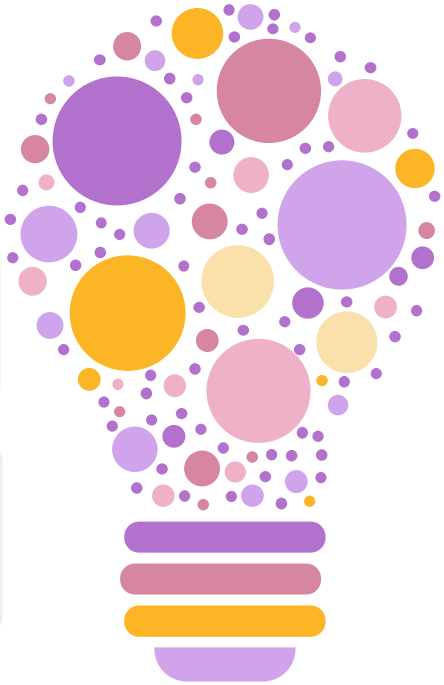

Erasmus+ Mobile App, un unico ingresso per gestire tutte le fasi della mobilità dallo smartphone

Una **App** che consentirà agli studenti di:
- ✓ Gestire l' OLA online
- ✓ Facilitare il processo di riconoscimento automatico degli ECTS

Una App che consentirà alle Istituzioni di:
- ✓ **Gestire la carriera dello studente in mobilità online**
- ✓ **Comunicare e scambiare i dati con le altre Istituzioni in modo semplice e sicuro.**

Il template delle slides è tratto dal sito https://slidesgo.com/ e https://www.freepik.com/

IL VANTAGGIO DI ADOTTARE PROCEDURE «PAPERLESS»

Domani

Oggi

Ieri

Grazie ad EWP, alla European Student Card e alla APP Erasmus, nel 2025 nell'European Education Area si farà ricorso a piattaforme digitali per lo scambio in tutta sicurezza di migliaia di dati relativi alle esperienze Erasmus che potranno essere controllati dall'utente direttamente dallo smartphone.

L'utilizzo di tanta carta (Bilateral Agreements, Learning Agreements, Nominations, Transcripts of records) accompagna e certifica preziose esperienze di vita e di formazione di dimensione internazionale, ma contribuisce a disboscare la foresta amazzonica e ad alimentare una burocrazia «asfissiante».

Dal 1987 Erasmus rappresenta per noi un programma di formazione internazionale di successo, ma anche la produzione di tanta carta da utilizzare ai fini documentali.

Il template delle slides è tratto dal sito https://slidesgo.com/ e https://www.freepik.com/

EFFETTI POSITIVI DA EWP

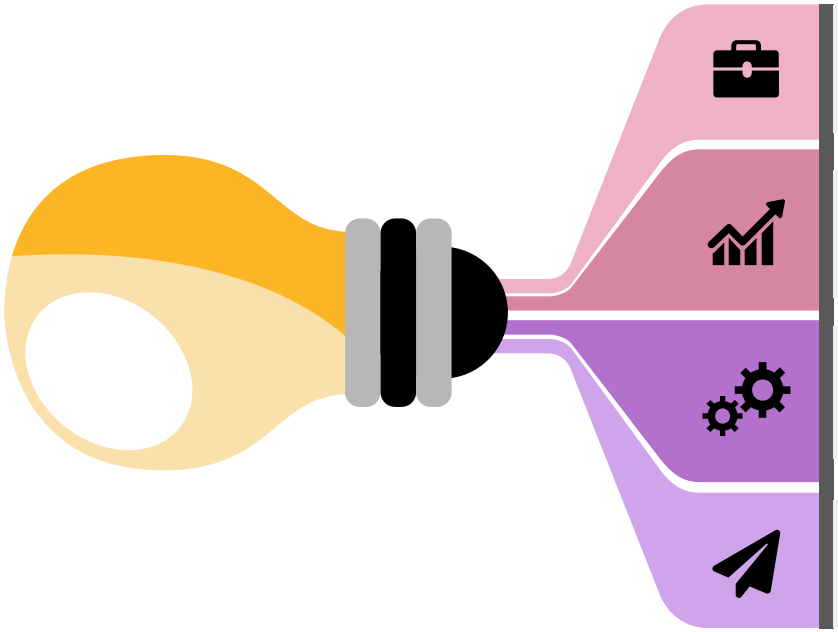

1. Il "ritardo digitale" delle nostre Istituzioni costa ogni anno alla «European Education Area» la perdita di tante risorse preziose; l'investimento in EWP consentirà alle nostre Istituzioni di recuperare tali risorse e tempo per indirizzarli su altre innovative attività.

2. L'Interconnessione digitale ci consentirà di dare origine a relazioni sempre più numerose e intense tra le Istituzioni Europee, le quali formeranno insieme un vero e proprio sistema integrato, competitivo a livello sia locale che globale.

3. Il tempo e le risorse recuperate serviranno per sviluppare modelli pedagogici innovativi ed alimentare conoscenze e competenze lungimiranti, i digital skills, e per lavorare sulle misure di supporto che promuovono l'accesso e l'inclusione delle persone svantaggiate.

4. La digitalizzazione significherà anche sviluppo sostenibile; eliminare tutta la carta che ruota intorno ai processi Erasmus fornirà un contributo fondamentale per il raggiungimento degli obiettivi dell'Agenda ONU 2030 sulla sostenibilità ambientale.

Il template delle slides è tratto dal sito https://slidesgo.com/ e https://www.freepik.com/

SUGGERIMENTI FINALI

Visione

La visione è la capacità di vedere l'invisibile. Se si riesce a vedere l'invisibile, è possibile ottenere l'impossibile.
(Shiv Khera)

Pianificazione strategica puntuale

Azioni
Risorse
Tempistiche
Organizzazione

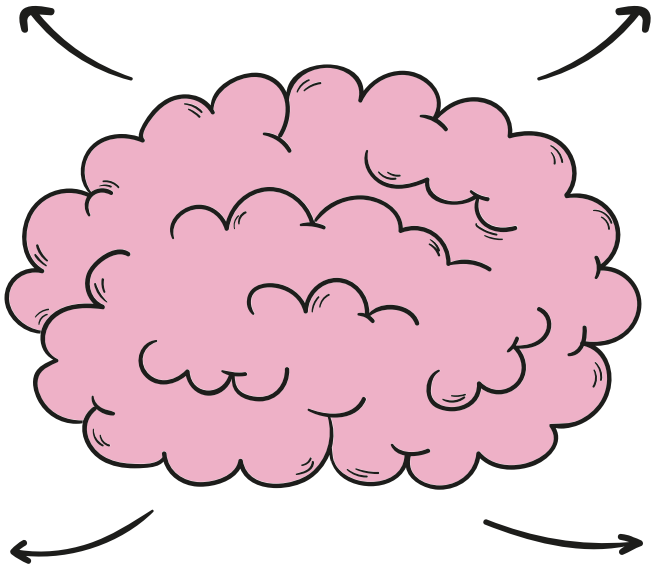

Controllo e Valutazione

Ipotizziamo fin d'ora di ritrovarci, speriamo in presenza, a Roma a Giugno tutti sorridenti e pronti a raccontare la nostra prima "vittoria "EWP così : "Non è stato facile produrre l'OLA digitale, ma tutti insieme ce l'abbiamo fatta!"

Comunità Erasmus virtuale e solidale

Grazie di cuore all'An Erasmus Indire, al Mur, ai colleghi dei gruppi di EWP e a tutti voi per l'attenzione oggi. Apparteniamo ad una comunità Erasmus attenta e solidale e la sfida digitale che ci attende ci consentirà ancora una volta di sperimentare quanto ciò sia reale.

Il template delle slides è tratto dal sito https://slidesgo.com/ e https://www.freepik.com/