L’Agenzia Nazionale Erasmus+ INAPP

L’**Inapp** dal 1° Gennaio 2014 è stato incaricato dal **Ministero del Lavoro e delle Politiche Sociali** di implementare gli ambiti dell’istruzione e formazione professionale di Erasmus+ e di gestire le relative azioni decentrate di **Mobilità individuale ai fini dell’apprendimento** (KA1) e di **Partenariati Strategici** (Cooperazione per l’innovazione e lo scambio di buone pratiche - KA2).

Le Azioni decentrate dell’ambito VET prevedono attività di:

KA1

Mobilità individuale ai fini dell’apprendimento (KA1), che offre opportunità a studenti, tirocinanti, apprendisti, neodiplomati e neo qualificati, nonché ad insegnanti, formatori, esperti del mondo della formazione professionale e organizzazioni della società civile di intraprendere un’esperienza di apprendimento e/o professionale in un altro Paese.

KA2

Cooperazione per l’innovazione e lo scambio di buone pratiche (Partenariati Strategici - KA2), che mirano a sviluppare iniziative di cooperazione rivolte a uno o più settori dell’istruzione, della formazione e della gioventù e a promuovere l’innovazione, lo scambio di esperienze e del know-how tra diverse tipologie di organizzazioni coinvolte nei settori dell’istruzione e della formazione.

INAPP
PUBLIC POLICY INNOVATION

Incontraci
Corso d’Italia 33, IV piano
00198 Roma

Contattaci
Tel. 06/85447808
erasmusplus@inapp.org
comunicazione.eplus@inapp.org

Seguici

Per ulteriori informazioni sull’Agenzia Erasmus+ Inapp e l’ambito istruzione e formazione professionale di Erasmus+ visita le sezioni dedicate sul sito **www.erasmusplus.it**

Erasmus+

Erasmus+

MINISTERO del LAVORO e delle POLITICHE SOCIALI

INAPP
PUBLIC POLICY INNOVATION

L’Agenzia Nazionale Erasmus+ INAPP

Cambiare la vita.
Aprire la mente.

VET Vocational Education and Training

Erasmus+: L'Europa in Italia

Erasmus+ (2014-2020) è il programma europeo per l'educazione, la formazione, la gioventù e lo sport e riunisce in un unico strumento 7 precedenti programmi del settore: Lifelong Learning Programme (Comenius, Erasmus, Leonardo da Vinci, Grundtvig), Gioventù in Azione, Erasmus Mundus, Tempus, Alfa, Edulink e la cooperazione bilaterale con i Paesi industrializzati. La struttura integrata e semplificata di Erasmus+ rende più agevole l'accesso ai finanziamenti, sostenendo tre tipi di azioni:

Azione chiave 1
la mobilità ai fini di apprendimento individuale

Azione chiave 2
la cooperazione per l'innovazione e le buone pratiche

Azione chiave 3
il sostegno alle riforme negli Stati membri

Il programma è gestito dalla **Commissione Europea - Direzione Generale Istruzione e Cultura** in cooperazione con gli Stati Membri, con l'assistenza dell'Agenzia Esecutiva per l'istruzione, gli audiovisivi di Bruxelles e delle Agenzie Nazionali dei diversi Paesi.
In Italia sono 3 le tre Agenzie Nazionali chiamate dalle rispettive Autorità Nazionali a gestire le azioni decentrate di Erasmus+, ciascuna per specifici ambiti di competenza: **INAPP** per l'istruzione e la formazione professionale (VET – Vocational Education and Training), **INDIRE** per l'istruzione scolastica, l'istruzione superiore e l'educazione degli adulti e **Agenzia Nazionale Giovani** per la gioventù.

Le attività dell'Agenzia Nazionale

L'Agenzia Nazionale svolge le seguenti attività:

- ☆ **INFORMA** sul programma tutti gli organismi e gli individui interessati al settore della formazione professionale di Erasmus+, anche organizzando e partecipando a seminari di informazione e formazione su tutto il territorio nazionale;
- ☆ **SUPPORTA** gli organismi interessati in fase di presentazione delle candidature, offrendo consulenza e assistenza tecnica: telefonica, via email e *de visu*;
- ☆ **SELEZIONA** le candidature presentate dagli organismi per il finanziamento;
- ☆ **ASSISTE** durante tutto il ciclo di vita del progetto gli organismi delle candidature approvate;
- ☆ **MONITORA** i progetti approvati, effettuando attività di controllo qualitativo e finanziario;
- ☆ **VALORIZZA** le esperienze di successo, supportandone la disseminazione.

Erasmus+ e la formazione professionale

In **Erasmus+** le opportunità per il mondo dell'istruzione e formazione professionale intendono migliorare la qualità e l'efficacia dei sistemi e delle prassi del settore in Europa perseguendo gli obiettivi di:
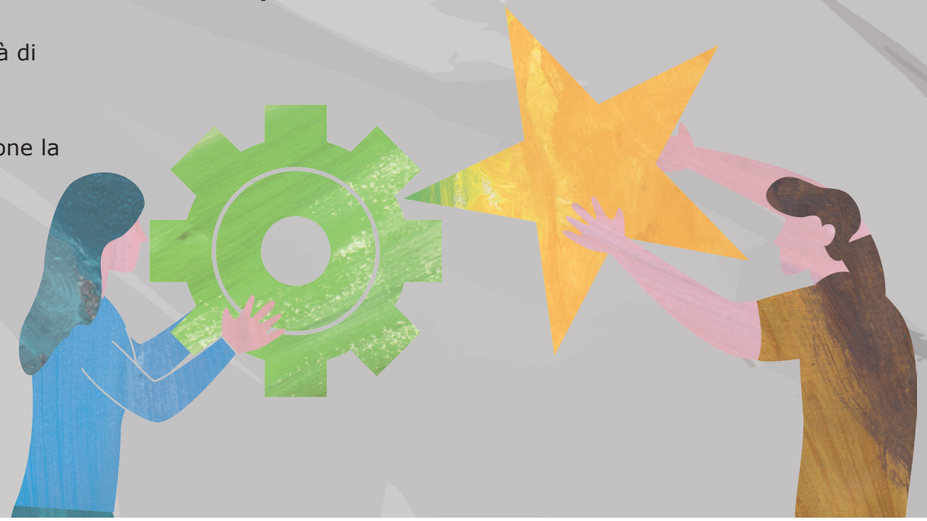
- ☆ **migliorare** le competenze professionali degli individui;
- ☆ **ampliare** le conoscenze e la comprensione delle politiche e delle pratiche nazionali;
- ☆ **rafforzare** la qualità dell'insegnamento e dell'apprendimento;
- ☆ **favorire** la modernizzazione e internazionalizzazione delle istituzioni educative e formative;
- ☆ **promuovere** attività di mobilità transnazionale.