

Erasmus 2021-2027

Call 2021 per l'Accreditamento Settore Educazione degli adulti

Elisabetta Cutrale e Marilena Spezzano

Agenzia Erasmus+ Indire



AGENZIA
NAZIONALE
INDIRE



INDIRE ISTITUTO
NAZIONALE
DOCUMENTAZIONE
INNOVAZIONE
RICERCA EDUCATIVA

Struttura del nuovo ERASMUS+ 2021-2027

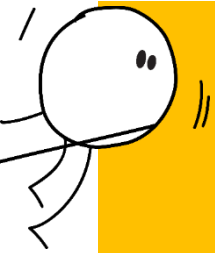

**KA1 - AZIONE CHIAVE 1 MOBILITA' PER
L'APPRENDIMENTO**

KA2 - AZIONE CHIAVE 2 COOPERAZIONE

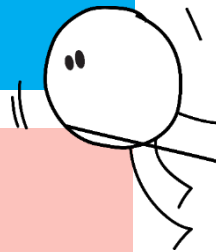

KA3 - AZIONE CHIAVE 3 SUPPORTO ALLE POLITICHE

Tutte le mobilità rientrano nell'Azione Chiave 1:

- Mobilità dello staff
- Mobilità dei discenti adulti



KA1...COME CANDIDARSI



Richiesta di accreditamento **(KA120)**

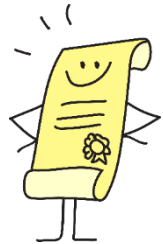

Candidatura per Progetto di mobilità di
breve durata **(KA122)**

Inoltre (senza candidatura):

- *Partecipare come membro di un Consorzio Accreditato*
- *Ospitare staff e discenti stranieri*

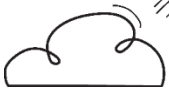

Paesi del Programma

MEMBRI UE



Austria	Belgium	Bulgaria	Croatia
Cyprus	Czech Republic	Denmark	Estonia
Finland	France	Germany	Greece
Hungary	Ireland	Italy	Latvia
Lithuania	Luxembourg	Malta	Netherlands
Poland	Portugal	Romania	Slovakia
Slovenia	Spain	Sweden	

NON UE

Rep. of North Macedonia	Serbia	Iceland
Liechtenstein	Norway	Turkey

In alcuni casi: possibile
partecipazione **Paesi Terzi**



UK



= Paese Terzo

Priorità del Programma:

Inclusione e diversità

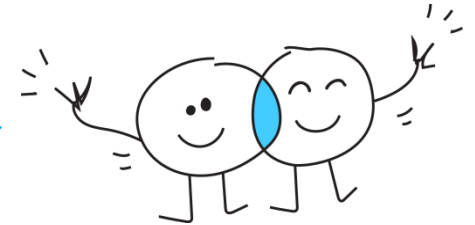

Transizione digitale

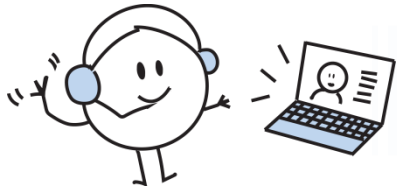

Sostenibilità ambientale e
cambiamento climatico



Partecipazione alla vita democratica



Accreditamento per....

Corsia preferenziale per ottenere i finanziamenti



Enti più interattivi, innovativi e internazionalizzati



Migliorare la competenza e la motivazione dello staff



Sviluppare competenze chiave dei discenti adulti con minori opportunità



Impostazione di un progetto



PIANIFICAZIONE
(analisi dei bisogni e degli obiettivi, definizione dei risultati di progetto e di apprendimento, ecc.);

PREPARAZIONE
(pianificazione delle attività, sviluppo del programma di lavoro, individuazione del gruppo target e delle attività, ecc.);

**IMPLEMENTAZIONE
DELLE ATTIVITÀ**

•FOLLOW-UP
(valutazione delle attività e del loro impatto a diversi livelli, condivisione e utilizzo dei risultati di progetto).

Come candidarsi

Scadenza 19 Ottobre 2021 ore 12.00am

Una candidatura per Ente per ogni settore

Una candidature come **SINGOLO** Ente o come
COORDINATORE DI CONZORZIO

Le peculiarità del consorzio

PARTECIPAZIONE

- Favorire la partecipazione al Programma a più Enti

CONDIVISIONE

- lavorare insieme ad organizzazioni con interessi ed esperienze simili in aree tematiche specifiche

L'UNIONE FA LA FORZA

- mettere insieme le risorse per sopperire alla difficoltà di partecipare individualmente al Programma

Organizzazioni di supporto

VALORE AGGIUNTO

Ausilio, consulenza e fornitura di servizi per la gestione delle attività

**Non possono
essere delegate attività quali:**

- ✓ **Gestione finanziaria** del progetto
- ✓ Candidatura e stesura del **Piano Erasmus**
- ✓ **Contatti** con l'Agenzia
- ✓ Decisioni che incidono sul **contenuto, qualità e risultati** delle attività svolte



- Coinvolgimento esplicitato in candidatura e definito tramite l'**Accordo formale**;
- Il **Rappresentante Legale** rimane il responsabile dei risultati e della qualità delle attività;

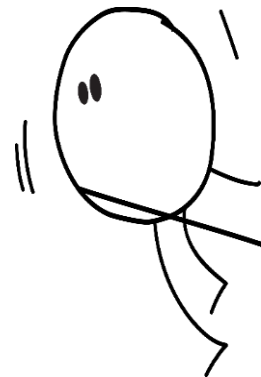

Chi puo' candidarsi



- **Organizzazioni che erogano educazione degli adulti formale, informale e non formale.**
 - Non possono candidarsi le organizzazioni attive nel campo dell'istruzione e formazione professionale nel settore degli adulti VET (Vocational Education and Training). L'agenzia nazionale di riferimento è INAPP.
- **Autorità pubbliche locali e regionali** (USR, Province Autonome di TN e BZ, Sovrintendenza della Valle d'Aosta, CPIA) **organismi di coordinamento e altre organizzazioni attive nel settore dell'educazione degli adulti aventi un ruolo specifico attribuito in base alla legislazione regionale e/o nazionale.**

Requisiti per accreditarsi

Capacità operativa e professionale

- Esperienza almeno biennale nel settore EDA;
- Per i coordinatori di consorzio la capacità di gestione e coordinamento delle attività del consorzio esposte nel Piano Erasmus

Capacità finanziaria

*L'agenzia Nazionale
effettua monitoraggio e
controllo
sull'Accreditamento*

Durata

Accreditamento dura per tutto il
Programma 2021-2027

Piano Erasmus ha una validità di
massimo 5 anni e deve essere
aggiornato almeno una volta

Modulo di candidatura

Background: Chi sei? Perché ti stai candidando?

Erasmus Plan

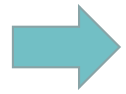

Obiettivi: cosa vuoi raggiungere?



Attività: come lo raggiungerai?



Gestione: come garantirai gli **STANDARD DI QUALITÀ**? Come hai intenzione di lavorare? Che risorse hai intenzione di investire?

Documenti strategici: facoltativi, da motivare nell'Erasmus Plan
(PTOF, RAV, Piano di Miglioramento, Rendicontazione)

Standard di Qualità per l'attuazione delle mobilità

Principi di base

- Inclusione, ambiente, Strumenti digitali, membri attivi della rete di organizzazioni europee

Buona gestione

- Mantenere titolarità, responsabilità e trasparenza, integrare le attività e i risultati, rispettare gli adempimenti formali;
- CONSORZI: assegnazione compiti e fondi, collaborazione e coinvolgimento membri, condividere competenze e risorse

Servizi di qualità e sostegno ai partecipanti

- Organizzazione pratica di qualità; Sicurezza; Selezione trasparente;
- Preparazione, monitoraggio e sostegno ai partecipanti adeguata; Definizione, valutazione e riconoscimento degli apprendimenti

Condivisione dei risultati

- Disseminazione all'interno e all'esterno;
- visibilità dei Fondi EU

Criteri di valutazione

70/100

RILEVANZA

(massimo 10 punti)

- profilo, esperienza, attività e target rilevanti per il settore e obiettivi della Call
- per i **coordinatori del consorzio**: il profilo dei membri del consorzio è rilevante per lo scopo e gli obiettivi del consorzio per il settore e gli obiettivi della call

OBIETTIVI del Piano Erasmus

(Massimo 40 punti)

- In linea con obiettivi della call
- In linea con l'organizzazione e esigenza interna dell'ENTE
- Per I coordinator con gli obiettivi dei consorziati
- Realistici e sufficientemente ambiziosi per un impatto positive per l'ente
- Un buon piano di monitoraggio degli obiettivi
- Legame tra obiettivi del doc strategico e piano Erasmus

Criteri di valutazione

70/100

ATTIVITA' Piano Erasmus (massimo 20 punti)

- **Proporzionalità** tra il numero dei partecipanti alle attività e dimensioni ed esperienza dell'Ente (per I coordinator di consorzio contano le dimensioni pianificate del consorzio);
- **Numero partecipanti** alle attività realistico e adeguato agli obiettivi del Piano Erasmus;
- **Profilo partecipanti** in linea con gli obiettivi del Piano Erasmus;
- Coinvolgimento dei **discenti con minori opportunità.**

GESTIONE Piano Erasmus (massimo 30 punti)

- **Rispetto e divisione dei compiti** in linea con gli standards di qualità;
- **Risorse dedicate alla gestione** delle attività del programma in conformità con gli standards di qualità Erasmus;
- **Coinvolgimento dei partecipanti** nella gestione dell'organizzazione delle attività;
- Adozione di **misure appropriate** per garantire una **gestione fluida** in caso di cambio del personale e integrazione dei risultati delle mobilità.

Contatti



Agenzia Erasmus+ INDIRE

Istruzione Scolastica, Educazione degli Adulti, Istruzione Superiore
Via C. Lombroso, 6/15
50134 Firenze



accreditamentoeda@indire.it

Helpdesk telefonico 055 2380 328 martedì e venerdì 10.30-12.30 mercoledì 14.00-16.00



<http://www.erasmusplus.it/>



[facebook.com/EUErasmusPlusProgramme](https://www.facebook.com/EUErasmusPlusProgramme)



[erasmus_indire](https://www.instagram.com/erasmus_indire)



twitter.com/ErasmusPlusInd